

んぽん舗

ポツ



239号

2023年 7月

[発行元]

石巻市NPO支援オフィス
〒986-0832 宮城県石巻市泉町3丁目1-63
TEL・FAX 0225-23-3641
MAIL: centerishinomaki@gmail.com
http://ishinomakinposhienoffice.jimdo.com/
開館時間: 月～金 10:00～20:00
土曜日 10:00～18:00
休館日 日曜・祝日・第四木曜日

毎月25日発行

NPOや市民活動に
役立つ情報をお
届けします。
みなさまからの
情報提供もお待ち
しております。



助成金情報

2023年度 地域振興助成



○助成対象となる事業:

①地域における資源、伝統、文化等の
保全、継承、活用を基本とした地域の活動

(参考例)

- ・地域の自然保護活動、歴史文化活動
- ・地域循環圏の活用、広域連携活動

②地域に根ざした食やエネルギーに関わる活動

(参考例)

- ・地域の農林水産業や食を通じた地域振興に関する活動
(例えばフードバンク活動、子ども食堂等も含む)
- ・地域における再生可能エネルギーを活用した活動
- ・地域のSDGs等への取り組み

○申請期間: Web申請のみ

2023年7月1日(土)～
8月31日(木) 17:00までに登録完了してください。

○助成金額:

総額400万円
(1件あたり助成金額の上限は100万円)

○申請資格: NPO法人、学校法人等の
法人格を有する非営利法人であること。



○お問合せ: (公財)前川報恩会

※詳細は右記QRコードよりご参照ください。

令和5年度 助成 地域文化の振興を目指して

○申請期間: ～2023年10月31日(当日消印まで有効)

○助成対象:

① 芸術活動分野

地域における音楽・舞踊・演劇等の芸術活動及び
それらの人材の育成などに努力している個人・団体

② 伝統芸能分野

地域における伝統芸能の保存及び後継者の育成を
図るための活動などに努力している個人・団体

③ 伝統工芸技術分野

地域における伝統工芸技術の保存及び後継者の
育成を図るための活動などに努力している個人・団体

④ 食文化分野

地域における食文化に関わる技能及び技法、並びに
継承者の育成等を図るための活動などに努力している
個人・団体

○助成金額:

1件につき原則として50万円を限度とし、
申請内容を審査の上、具体的な助成額を決定します。

○お問合せ:

(公財)全国税理士共栄会文化財団

電話:03(5740)8331

FAX:03(5740)8333

メール:cata@zenzeikyo.com



※詳細は右記QRコードよりご参照ください。

お知らせ

NPOで高校生の夏ボラ体験2023

今年も高校生が様々な分野で活動するNPO団体の活動を体験します。

体験期間: 7月22日(土)～8月20日(日)

体験先: 宮城県内のNPO団体 ※仙台市、石巻市、大崎市、名取市、岩沼市

【石巻地区受入れ団体】

- ・(特非)にじいろクレヨン
- ・(公社)3.11メモリアルネットワーク
- ・(特非)ベビースマイル石巻
- ・(特非)いしのみきNPOセンター

☆ご興味のある方は、下記までお問合せください。

お問合せ: 認定NPO法人 杜の伝言板ゆるる

電話:022-791-9323 FAX:022-791-9327

メール:npo@yururu.com

主催:「NPOで高校生の夏ボラ体験」実行委員会
共催:かほく「108」クラブ

代表団体:認定NPO法人杜の伝言板ゆるる
石巻事務局: (特非)いしのみきNPOセンター



NPOで高校生の 夏ボラ体験2023

高校生が安全に、安心して働いたことありますか?
おれを助けてくれたり、褒められたり、成長のチャンスもたくさん。まじまじにやりこんで
自分の成長が実感できるNPOの活動によって変わっています。
「ボランティアは海賊の島」(19歳の高校生が語る)と題して、NPOで実践した高校生2023に参加して、新たな挑戦してみませんか?

- 応募締切 6月30日(金)必着
- 体験期間 7月22日(土)～8月20日(日)
※体験日数異なる場合があります
- 募集人数 100名
- 体験先 宮城県内のNPO
※お申し込み時、体験先、体験日、体験内容
- 参加費 500円
※お申し込み時、体験先、体験日、体験内容
※お申し込み時、体験先、体験日、体験内容



※体験先が定数に達した場合、キャンセル料がかかります。
キャンセル料は体験先によって異なります。

主催 / NPOで実践した高校生2023実行委員会
後援 / 宮城県庁、宮城県教育委員会、宮城県労働委員会
協賛 / NPO法人 杜の伝言板ゆるる、NPO法人 3.11メモリアルネットワーク、NPO法人 石巻市市民活動センター、NPO法人 108クラブ
協賛 / 認定NPO法人 杜の伝言板ゆるる
TEL: 022-791-9323 FAX: 022-791-9327
MAIL: npo@yururu.com
相談 / 石巻事務局: (特非)いしのみきNPOセンター
電話: 022-791-9323 FAX: 022-791-9327
Eメール: npo@yururu.com

募集情報

解説ガイドを通して伝承活動をしてみませんか？

震災遺構門脇小学校で解説ガイドを務めてくださる方を募集します。
解説ガイドとは、来館者が震災を理解しやすいように要点を絞って説明・補足を行うものです。(予約制)

必要に応じて震災の体験談を話すガイドもありますが、震災を経験していない方でも大丈夫です。
手話通訳対応可能な方や英語・外国語対応可能な方、大歓迎です。
解説ガイドを通して震災伝承活動をしてみませんか？

日時・内容(全5回・原則全日参加)

第1回 解説ガイドとは? 8月19日(土) 13:30~15:00
リチャード館長のガイドを体験し、解説ガイドを希望するか検討いただけます。

第2回 門脇小について学ぼう 8月26日(土) 13:30~15:30
鈴木元校長、佐藤元教頭から門脇小学校の発災時の状況や防災への取り組みを学びます。

第3回 震災遺構について学ぼう 9月2日(土) 13:30~15:20
展示を企画した高橋広子学芸員から意図や解説のポイント等を学びます。

第4回 いよいよ実践編! 9月9日(土) 13:30~15:00
リチャード館長から解説のポイントや時間調整のワザを学びます。

第5回 自主研修でスキルを高めます 9月16日(土) 13:30~15:00
以降は自主研修となり、ご自身のペースで学んでもらいます。

★最後に到達度を確認し、解説ガイドとしてデビューとなります。

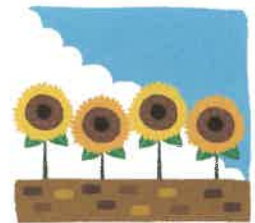

○会場:石巻市震災遺構門脇小学校 ○参加費:無料 ○定員:20名(大学生以上)
○申込方法:電話、FAX、メール、震災遺構門脇小学校窓口(お申し込みの際、お名前、電話番号をお聞きいたします。)

お申込み・お問合せ:石巻市震災遺構 門脇小学校 (指定管理:一般社団法人 石巻震災伝承の会)
〒986-0834 石巻市門脇町4丁目3-15
TEL:0225-98-8630 FAX:0225-98-8632 メール:info@ishinomakiikou.net

イベント情報

お化け屋敷リターンズ

石巻川開き名物のお化け屋敷が、
今年ついに復活します!!



○日時:2023年8月6日(日)
10:00~16:00
○会場:みやぎ生協文化会館アイトピアホール
(石巻市中央2丁目7-3) ○入場料:500円

主催・お問合せ:一般社団法人 石巻青年会議所
電話:0225-95-1013(月・水・金 10:00~15:00)
FAX:0225-95-1023 メール:info@i-jc.net
協力:おばけ屋敷創作団体「バケラッタ」
石巻市立桜坂高校美術部

新スタッフのご紹介

6月より、いしのまきNPOセンターに
熱海 功(あつみ いさお)さんが、新スタッフとして
入って下さいました。
皆さま、これからよろしくお願いいたします。

☆出身地:
小牛田町(現 美里町)の不動産

☆休日の過ごし方:
買い物の付き合い、ドライブ、
日帰り温泉(山形を中心に)、
愛犬との戯れ(ポメラニアンの子オスです)

☆今はまっているもの:
朝と午前中の散歩(目標 2万歩!!)



石巻市NPO支援オフィス お盆期間休館のご案内

当施設は、右記の期間お盆のため休館とさせていただきます。
皆様にはご不便をお掛け致しますが、何卒よろしくお願いいたします。

休館日

8月13日(日)~16日(水)

NPOイベント情報、随時募集しています

